



**MARKTGEMEINDE  
VELDEN AM WÖRTHER SEE**

A-9220 Velden am Wörther See - Seecorso 2  
e-Mail: velden@ktn.gde.at www.velden.gv.at

Velden, am 09.04.2018

AZ: 10/031-FP/15/2016  
Betreff: Änderung des Flächenwidmungsplans;

Auskünfte: Mag. Daniela Riepan  
Telefon: +43 4274 / 2102 - 49  
Telefax: +43 4274 / 2102 - 78  
e-Mail: velden.bau@ktn.gde.at

Bitte Eingaben ausschließlich an die Behörde  
richten und die Geschäftszahl anführen.

## KUNDMACHUNG

Die Marktgemeinde Velden am Wörther See beabsichtigt, die nachstehende angeführte Anregung auf Abänderung des derzeit gültigen Flächenwidmungsplanes gemäß § 15 Abs. 1 und 2 in Verbindung mit § 13 Abs. 1 bis 4 des Kärntner Gemeindeplanungsgesetzes 1995, LGBl. Nr. 23/1995 idF. LGBl. Nr. 24/2016, wie folgt in Beratung zu ziehen:

**15/2016** Umwidmung einer Teilfläche des Grundstücks **484, KG 75310 Lind ob Velden** im Ausmaß von 730 m<sup>2</sup> von derzeit *Grünland-für die Land- und Forstwirtschaft bestimmte Fläche* in **Bauland-Wohngebiet**

Umwidmung einer Teilfläche des Grundstücks **485, KG 75310 Lind ob Velden** im Ausmaß von 570 m<sup>2</sup> von derzeit *Grünland-für die Land- und Forstwirtschaft bestimmte Fläche* in **Bauland-Wohngebiet**

Die Abänderungsentwürfe liegen gemäß § 13 Abs. 1 des Kärntner Gemeindeplanungsgesetzes 1995, LGBl. Nr. 23/1995 idF. LGBl. Nr. 24/2016, durch vier Wochen ab dem Tag des Anschlages dieser Kundmachung im Marktgemeindegemeindeamt Velden am Wörther See, 3. Stock, Zimmer Nr. 3.17, während der für den Parteienverkehr bestimmten Amtsstunden zur öffentlichen Einsicht auf.

Jedermann, der ein berechtigtes Interesse glaubhaft macht, ist berechtigt, innerhalb von 4 Wochen, ab dem Tage des Anschlages dieser Kundmachung, schriftliche Einwendungen gegen die beabsichtigten Änderungen des Flächenwidmungsplanes bei der Marktgemeinde Velden am Wörther See – Bauamt – einzubringen.



Angeschlagen am: 09.04.2018

Abgenommen am: 08.05.2018



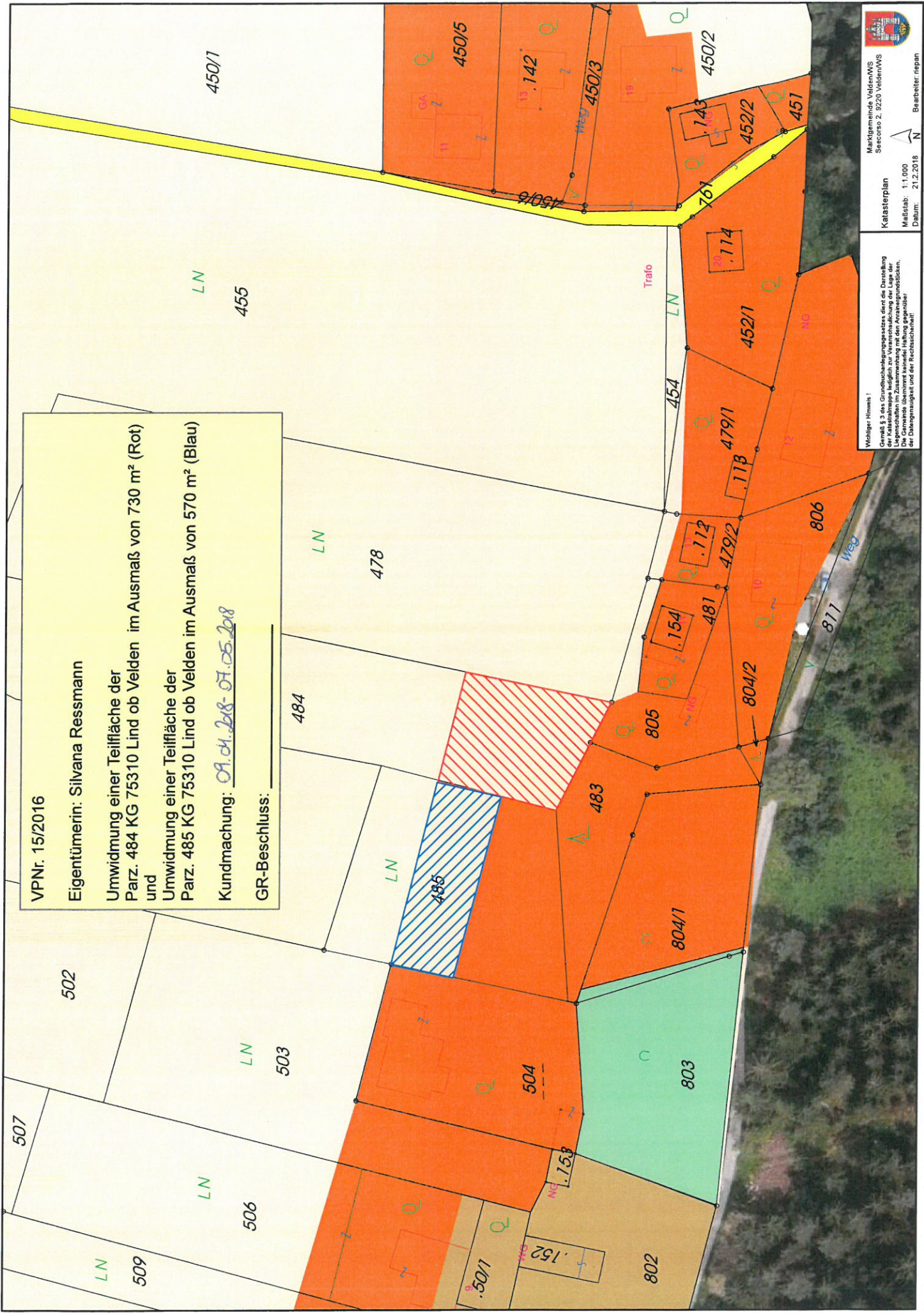

VP Nr. 15/2016  
 Eigentümerin: Silvana Rössmann  
 Umwidmung einer Teilfläche der  
 Parz. 484 KG 75310 Lind ob Velden im Ausmaß von 730 m<sup>2</sup> (Rot)  
 und  
 Umwidmung einer Teilfläche der  
 Parz. 485 KG 75310 Lind ob Velden im Ausmaß von 570 m<sup>2</sup> (Blau)  
 Kundmachung: 09.04.2018 - 07.05.2018  
 GR-Beschluss: \_\_\_\_\_

**Wichtiger Hinweis!**  
 Gemäß § 3 des Grundbuchengesetzes dient die Darstellung  
 der Katastralgemeinde lediglich zur Veranschaulichung der Lage der  
 Liegenschaften im Zusammenhang mit den Antragsunterlagen.  
 Die Katastralgemeinde übernimmt keine Haftung für die Richtigkeit  
 der Daten und die daraus resultierenden Entscheidungen.

Marktgemeinde Velden/WS  
 Seccorso 2, 8220 Velden/WS  
 Katasterplan  
 Maßstab: 1:1.000  
 Datum: 21.2.2018  
 Bearbeiter: riepau